

คู่มือการลงทะเบียนผ่านระบบทะเบียนและประมวลผล

1. เข้าโปรแกรม Web Browser แนะนำให้ใช้ Internet Explorer (IE) ดังรูปที่ 1

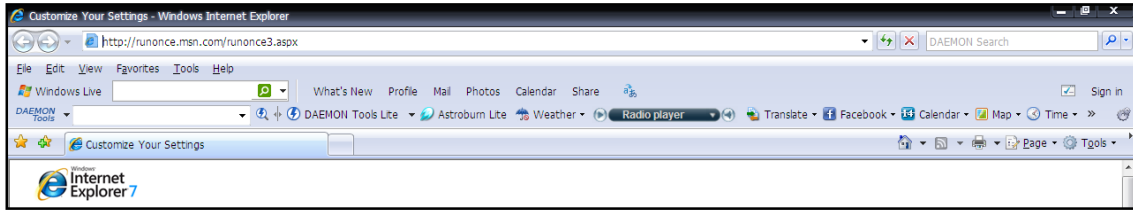

รูปที่ 1

2. พิมพ์ <http://reg.rmutsb.ac.th/> ในช่อง Address bar ตามตัวอย่างในรูปที่ 1 จะปรากฏหน้าจอดังรูปที่ 2



รูปที่ 2

3. ใส่ Username และ Password ตรงช่อง "เข้าใช้งานระบบ" รายละเอียดดังนี้

- ใส่ **Username** ที่ช่อง
- ใส่ **Password** ที่ช่อง
- จากนั้น คลิกปุ่ม

4. ให้คลิกที่เมนู ระบบลงทะเบียน > ลงทะเบียนเรียน จะปรากฏดังรูปที่ 3

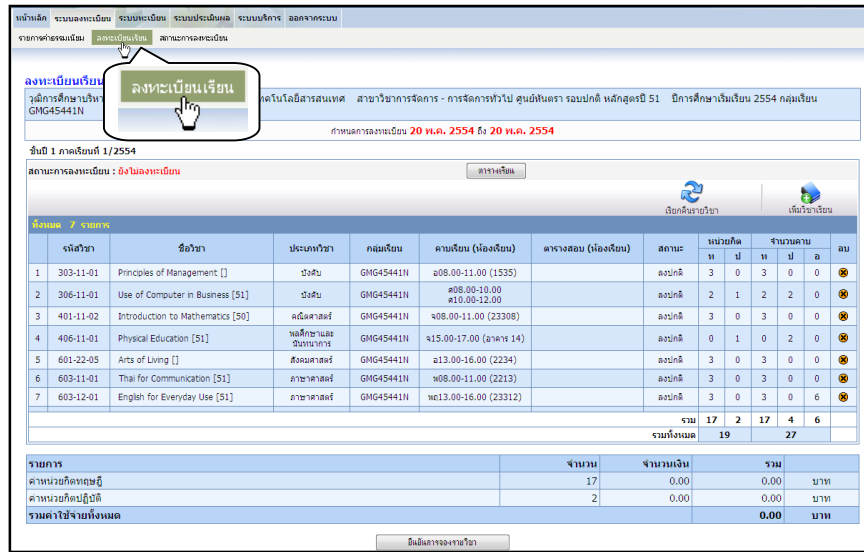

รูปที่ 3

5. ระบบจะแสดงรายละเอียดรายวิชาตามแผนการเรียนของนักศึกษา หากไม่ต้องการลงรายวิชาใดให้คลิกปุ่ม ✖ ที่ท้ายวิชานั้นเพื่อลบรายวิชา ดังรูปที่ 4

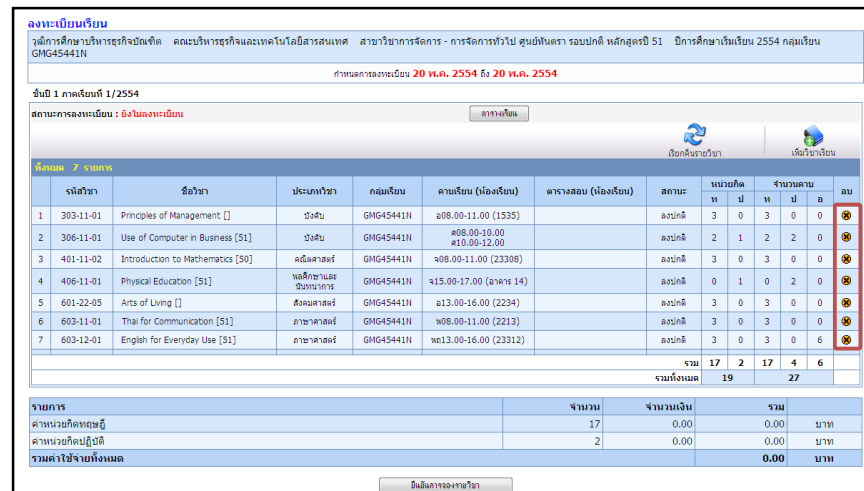

รูปที่ 4

เมื่อได้รายวิชาที่ต้องการแล้วให้คลิกปุ่ม **มีแผนการเรียนรายวิชา** จะปรากฏดังรูปที่ 5

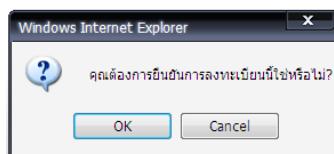

รูปที่ 5

จากนั้นให้คลิก **OK** จะปรากฏดังรูปที่ 6

6. ตรวจสอบสถานะการลงทะเบียนให้คลิกที่เมนู ระบบลงทะเบียน > สถานะการลงทะเบียน ดังรูปที่ 6

สถานะการลงทะเบียน						
ทั้งหมด 3 รายการ						
ปีการศึกษา	จำนวนวิชาที่ลง	จำนวนเงินที่ลงทะเบียน		สถานะการลงทะเบียน	รายละเอียด	พิมพ์ใบ Pay In
1/2551	9	6,600.00 บาท	❶	เสร็จสิ้น		
2/2551	7	5,550.00 บาท	❷	อาจารย์อนุมัติ		
1/2552	9	6,140.00 บาท	❸	ลงทะเบียน		

รูปที่ 6

รอให้อาจารย์ที่ปรึกษาเข้ามายืนยันการลงทะเบียน

- หากอาจารย์ยืนยันการลงทะเบียนเรียนแล้ว จะปรากฏรูปเครื่องพิมพ์ และขึ้นสถานะการลงทะเบียนเป็น อาจารย์อนุมัติ
- หากอาจารย์ยังไม่ทำการยืนยันการลงทะเบียนเรียน จะไม่ปรากฏรูปใดๆ และสถานะการลงทะเบียนจะเป็น ลงทะเบียน

ความหมายของสถานะการลงทะเบียน

หมายเลข	สถานะการลงทะเบียน	หศ.ลงทะเบียนในระบบ	อาจารย์อนุมัติ	กองคลังยืนยันการชำระเงินแล้ว
❶	เสร็จสิ้น	✓	✓	✓
❷	อาจารย์อนุมัติ	✓	✓	
❸	ลงทะเบียน	✓		

7. เมื่ออาจารย์ที่ปรึกษาอนุมัติการลงทะเบียนแล้วให้นักศึกษาเข้ามาพิมพ์ใบ Pay in ดังรูปที่ 7

หน้า 1

มหาวิทยาลัยเทคโนโลยีราชมงคลสุวรรณภูมิ ศูนย์นครสวรรค์
คณะบริหารธุรกิจและเทคโนโลยีสารสนเทศ สาขาวิชา 306 การจัดการ - การจัดการทั่วไป
หลักสูตร บริหารธุรกิจ ควบปกติ ภาคการศึกษาที่ 1 ปีการศึกษา 2554
อาจารย์ที่ปรึกษา RNO. 541454301241001

ลำดับ	รหัสวิชา	ชื่อวิชา	ท.	ป.	กลุ่มเรียน
1	303-11-01	Principles of Management	3	0	GMG45442N
2	306-11-01	Use of Computer in Business	2	1	GMG45441N
3	401-11-02	Introduction to Mathematics	3	0	GMG45441N
4	406-11-01	Physical Education	0	1	GMG45441N
5	601-22-05	Arts of Living	3	0	GMG45441N
6	603-11-01	Thai for Communication	3	0	GMG45441N
7	603-12-01	English for Everyday Use	3	0	GMG45441N
			รวม	17	2

รายการค่าใช้จ่ายในการลงทะเบียน			
ลำดับ	รายการ	จำนวน	จำนวนเงิน
1	ค่าลงทะเบียนหน่วยกิตบรรยาย	17	0.00
2	ค่าลงทะเบียนหน่วยกิตปฏิบัติ	2	0.00
		รวมค่าใช้จ่ายทั้งหมด	0.00

นักศึกษา แนนกะเบียน อาจารย์ที่ปรึกษาผโอนุมติ
ใบเสร็จเลขที่ เลขที่

หน้า 2

มหาวิทยาลัยเทคโนโลยีราชมงคลสุวรรณภูมิ ศูนย์นครสวรรค์
เลขที่ใบเสร็จรับเงิน: 454301241001
วันที่ออกใบเสร็จรับเงิน: 2554-02-20
สาขาวิชา: 306 การจัดการ - การจัดการทั่วไป

ชื่อผู้รับเงิน: น.ส. นกนภชญา นกนภชญา
เลขที่บัญชี: 000454419

จำนวนเงินทั้งสิ้น: ๐ บาท

มหาวิทยาลัยเทคโนโลยีราชมงคลสุวรรณภูมิ ศูนย์นครสวรรค์
เลขที่ใบเสร็จรับเงิน: 454301241001
วันที่ออกใบเสร็จรับเงิน: 2554-02-20
สาขาวิชา: 306 การจัดการ - การจัดการทั่วไป

ชื่อผู้รับเงิน: น.ส. นกนภชญา นกนภชญา
เลขที่บัญชี: 000454419

จำนวนเงินทั้งสิ้น: ๐ บาท

มหาวิทยาลัยเทคโนโลยีราชมงคลสุวรรณภูมิ ศูนย์นครสวรรค์
เลขที่ใบเสร็จรับเงิน: 454301241001
วันที่ออกใบเสร็จรับเงิน: 2554-02-20
สาขาวิชา: 306 การจัดการ - การจัดการทั่วไป

ชื่อผู้รับเงิน: น.ส. นกนภชญา นกนภชญา
เลขที่บัญชี: 000454419

จำนวนเงินทั้งสิ้น: ๐ บาท

รูปที่ 7

หมายเหตุ :

1. สำหรับภาคการศึกษาแรก หากมีใบ Pay in ปรากฏ นักศึกษาใหม่ยังไม่ต้องไปชำระเงินที่ธนาคาร ให้นำเอกสารมาส่งที่แผนกทะเบียน
2. หากต้องการเพิ่มรายวิชาให้ติดต่อเจ้าหน้าที่ทะเบียน